

Residencial Horizontal

2005 - 2025

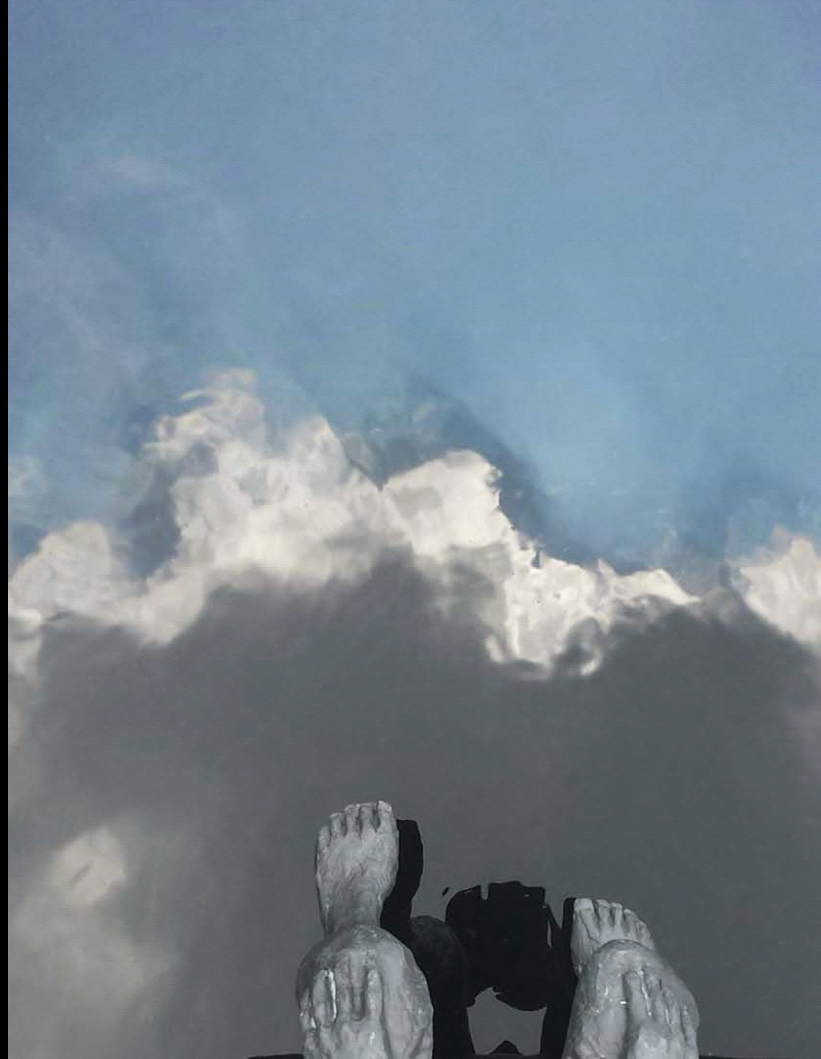

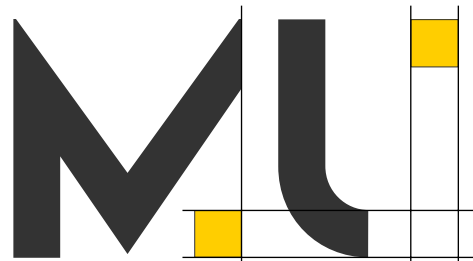

COLECTIVO ARQUITECTURA



IMCI

CONSTRUCTORA

2017 | Calmecac 360

Calmecac 360

Rancho Avandaro, Valle de Bravo.

Proyecto y construcción.

2017 / Residencial Horizontal.

Proyecto Arquitectónico

MaciáUbierna Colectivo Arquitectura

Construcción

IMCI Constructora





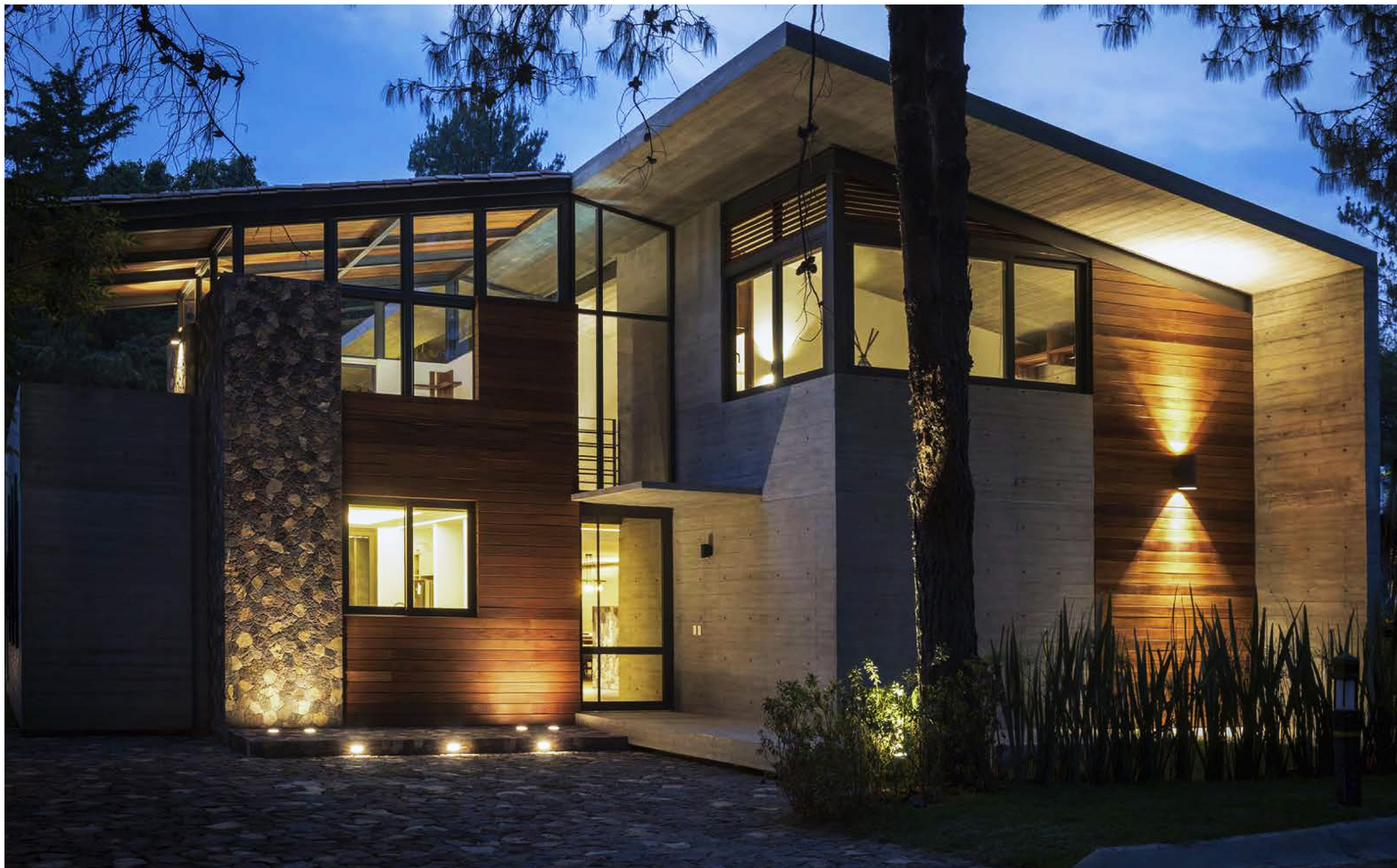



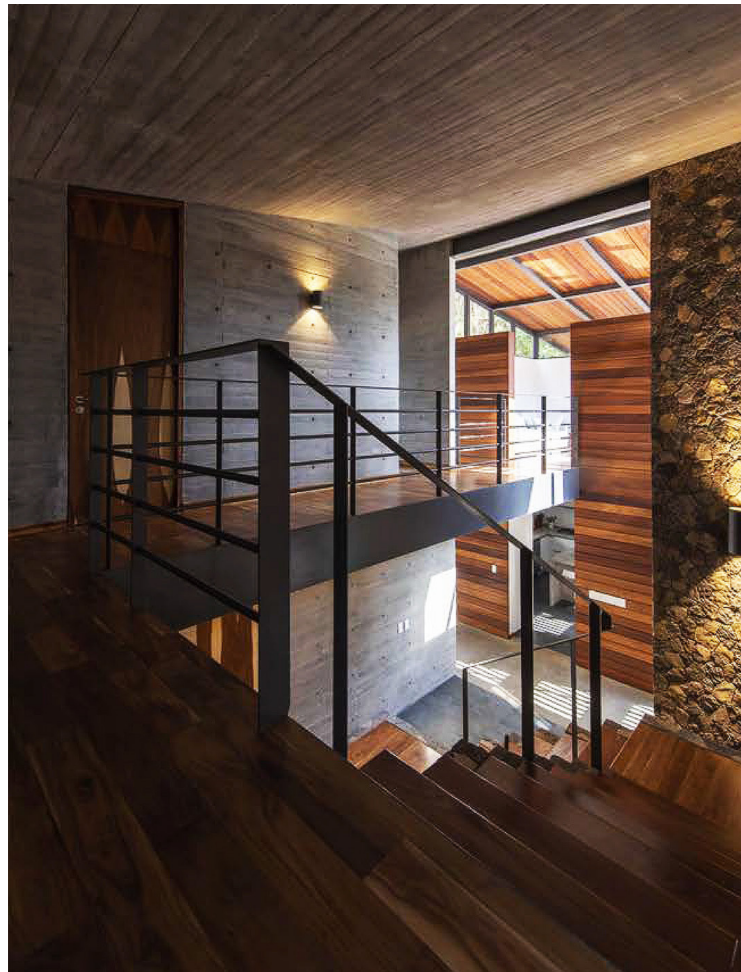
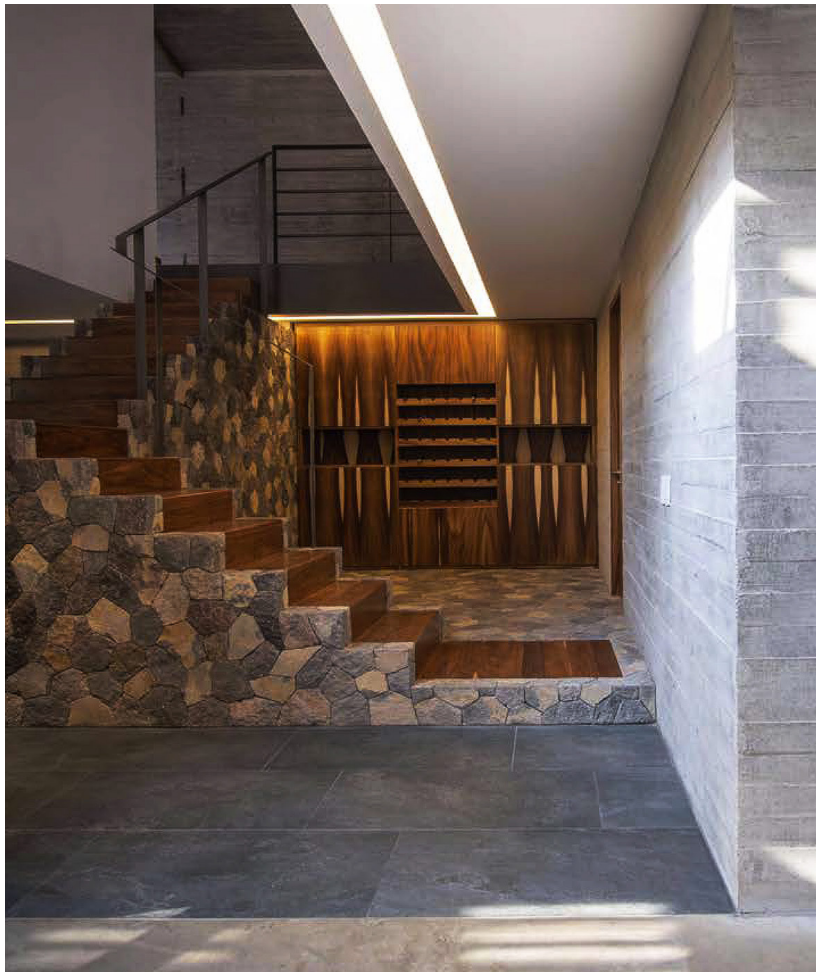

2019 | Colibrí

Colibrí

El Santuario, Valle de Bravo.

Proyecto y construcción.

2019 / Residencial Horizontal.

Proyecto Arquitectónico

MaciáUbierna Colectivo Arquitectura

Construcción

IMCI Constructora











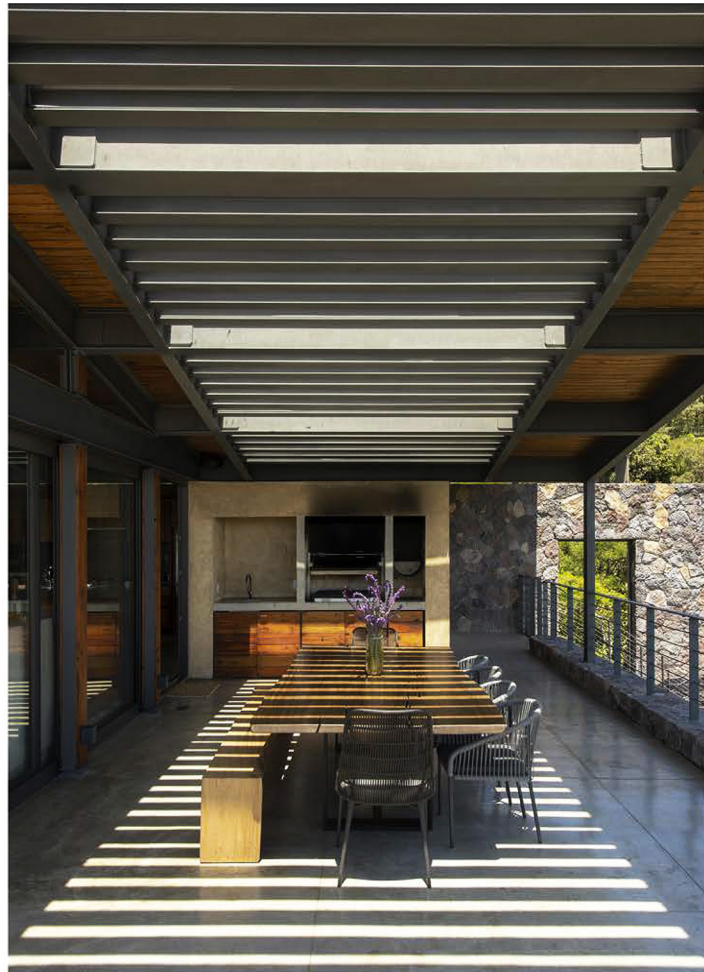

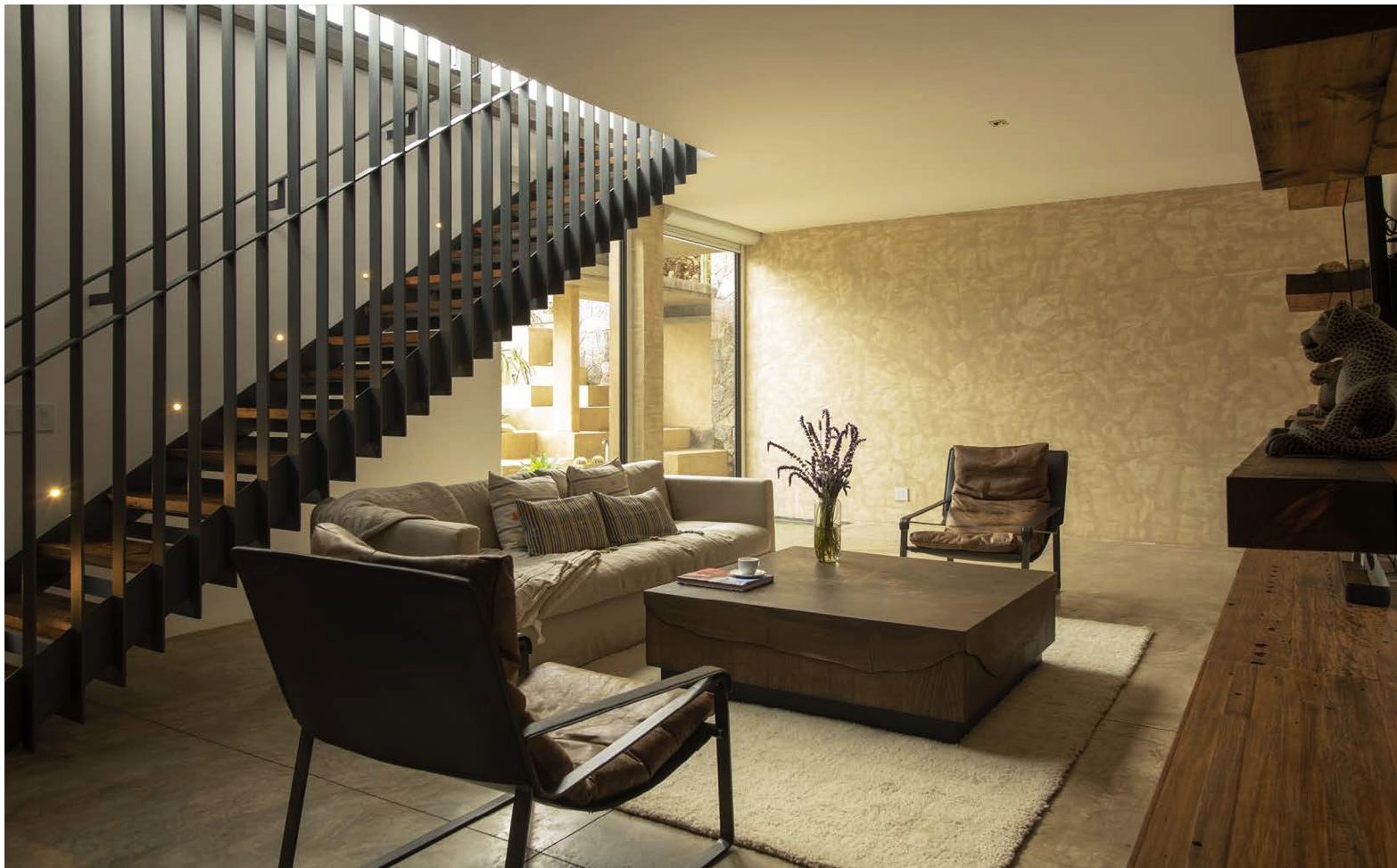

2019 | Casa la Cresta

Casa la Cresta

Palmilla, Los Cabos, Baja California Sur.

Proyecto.

2020 / Residencial Horizontal.

Proyecto Arquitectónico

MaciáUbierna Colectivo Arquitectura









2022 | Lote 139

Lote 139

Valle de Bravo, México.

Construcción.

2022/ Residencial Horizontal.

Construcción
IMCI Constructora











2023 | **Lote 189**

Lote 189

Valle de Bravo, México.

Proyecto y construcción.

2023/ Residencial Horizontal.

Proyecto Arquitectónico

MaciáUbierna Colectivo Arquitectura

Construcción

IMCI Constructora





12

Casa Rosadela



MATERIALIDAD LOCAL

La chimenea negra flotada en la sala principal, las estructuras metálicas estilo industrial, los grandes muros lisos y el piso y mobiliario de madera podrían despistar y, efectivamente, como deseaba el cliente, el visitante puede sentirse en una atmósfera completamente alpina.

Pero Maciá Urbina y su equipo tenían la meta de lograr una arquitectura que respetara el contexto, por ello reinterpretaron los materiales locales en Casa Rosadela.

“ Toda la piel que cubre el granero del área social, que es casi negra, es teja de barro plana que trae un acabado y tratamiento especial para darle ese color, se fabrica localmente, y forramos de teja no sólo los techos, sino también las paredes; ese material, además, aporta cierto factor térmico”, detalla el artífice.

“ En el otro cuerpo, hablando de materiales en fachada, usamos una fachaleta de barro hecha en México y que también tiene un acabado en pintura color crema”.

Al interior, todas las cubiertas son prefabricadas en concreto, las trajeron de Guadalajara, y por dentro dejaron materiales mucho más neutrales, prácticamente aplanados, pintura y el piso de madera.

El despacho también diseñó los



muebles empotrados y una parte curva de muro, con líneas de madera, donde se oculta un baño de visitas.

El mayor reto en esta obra, a decir del arquitecto, era que la casa pudiera sentirse muy fría, al tener un espacio con tanto volumen y por el clima templado de Valle de Bravo.

“Hicimos estas aberturas, hay una gran ranura que se ve donde está el comedor, que incluso da la vuelta en el techo, y con estos grandes ventanales logramos el objetivo: se crea un cierto efecto invernadero y todo mundo se sorprende de lo calentita que es”, concluye.



La cocina luce el toque industrial que quería el cliente.

En corto...

- + La propuesta se concluyó en 2022.
- + Se desplanta en un terreno de 900 metros cuadrados.
- + La superficie construida son 320 metros cuadrados.
- + Fue finalista en la categoría Residencia Unifamiliar Mayor a 250 Metros Cuadrados en los Premios Firenze Entremuros 2023.



La obra busca la conexión con los jardines circundantes.

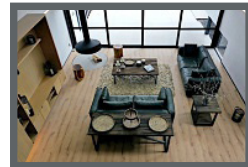

El exterior es de tejas y fachaletas de barro.

El mobiliario negro combina con la herrería.













2023 | Lote 186

Lote 186

Valle de Bravo, México.

Construcción.

2023/ Residencial Horizontal.

Construcción
IMCI Constructora











2023 | Lote 155

Lote 155

Valle de Bravo, México.

Construcción.

2023/ Residencial Horizontal.

Construcción
IMCI Constructora













2024 | **Lote 190**

Lote 190

Valle de Bravo, México.

Proyecto y construcción.

2024/ Residencial Horizontal.

Proyecto Arquitectónico

MaciáUbierna Colectivo Arquitectura

Construcción

IMCI Constructora

















2024 | Lote 351

Lote 351

Valle de Bravo, México.

Proyecto y construcción.

2024/ Residencial Horizontal.

Proyecto Arquitectónico

MaciáUbierna Colectivo Arquitectura

Construcción

IMCI Constructora

















2024 | **Lote 21**

Lote 21

Valle de Bravo, México.

Construcción.

2024/ Residencial Horizontal.

Construcción
IMCI Constructora



















