

Comercial

2005 - 2025

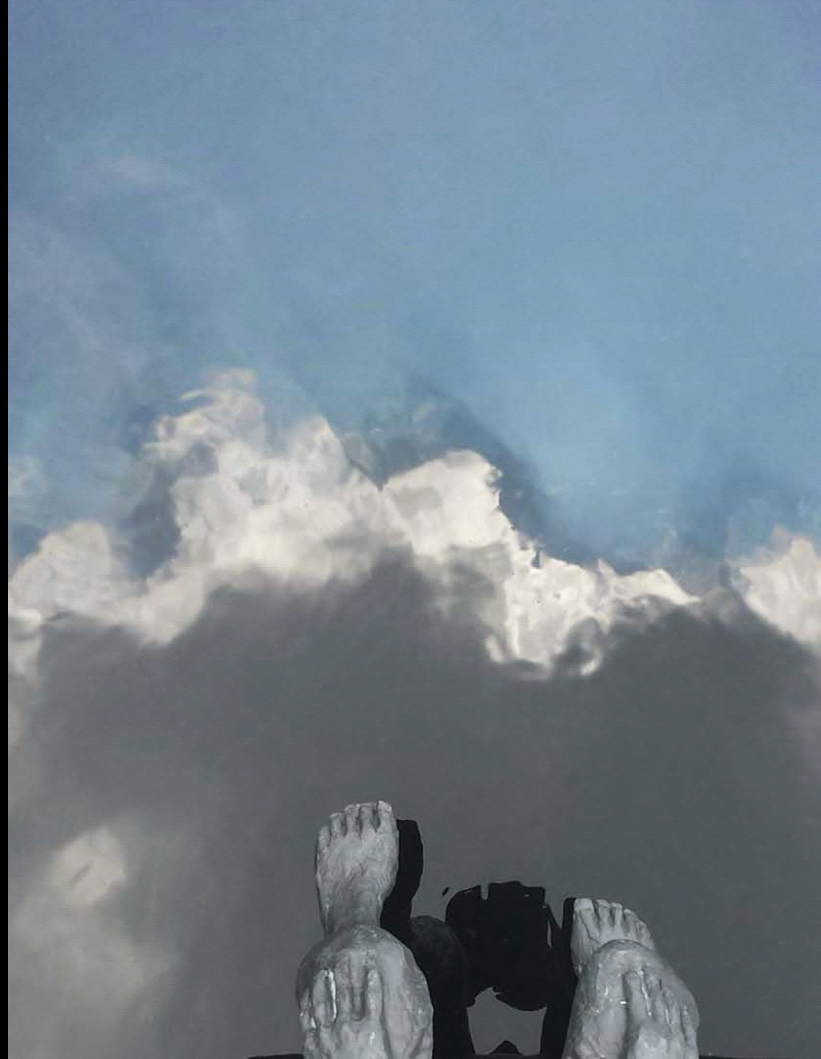

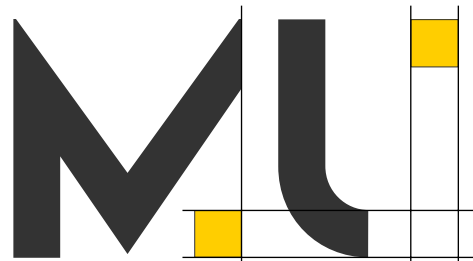

COLECTIVO ARQUITECTURA



IMCI
CONSTRUCTORA

2015 | **Mixcoac**

Mixcoac

Mixcoac 26, Colonia Merced Gómez, Álvaro Obregón, CDMX.

Proyecto.

2015 / Oficinas.

Proyecto Arquitectónico

MaciáUbierna Colectivo Arquitectura

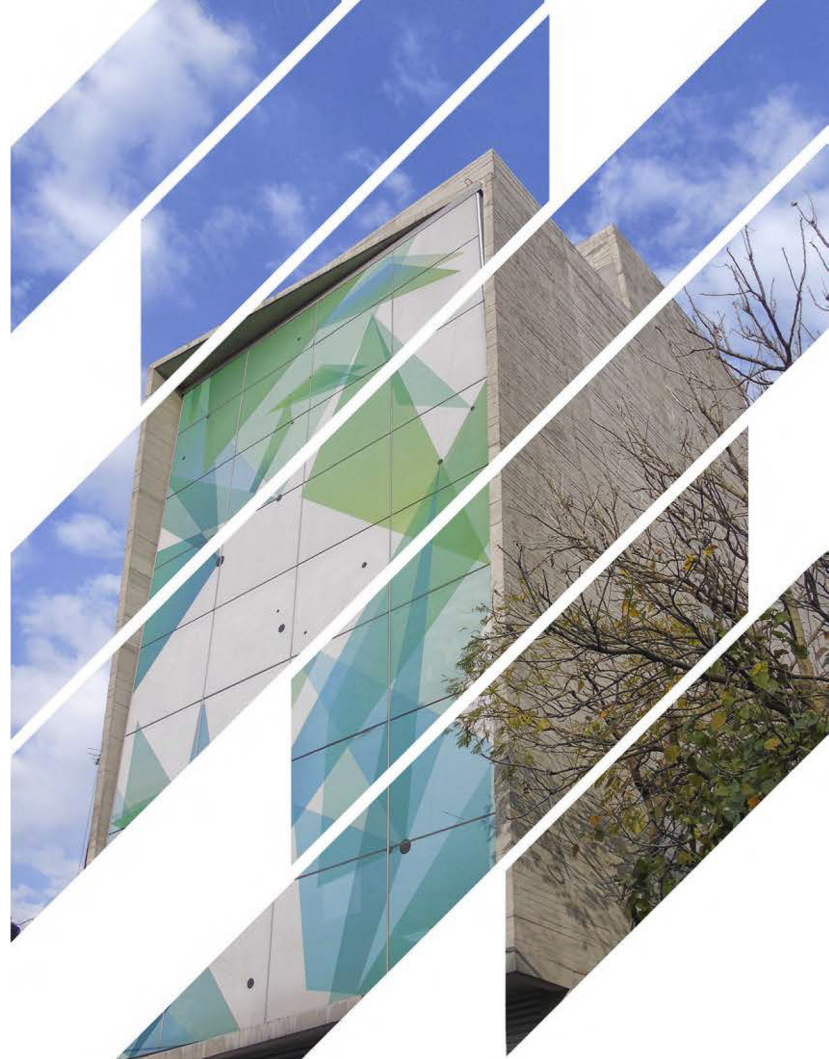

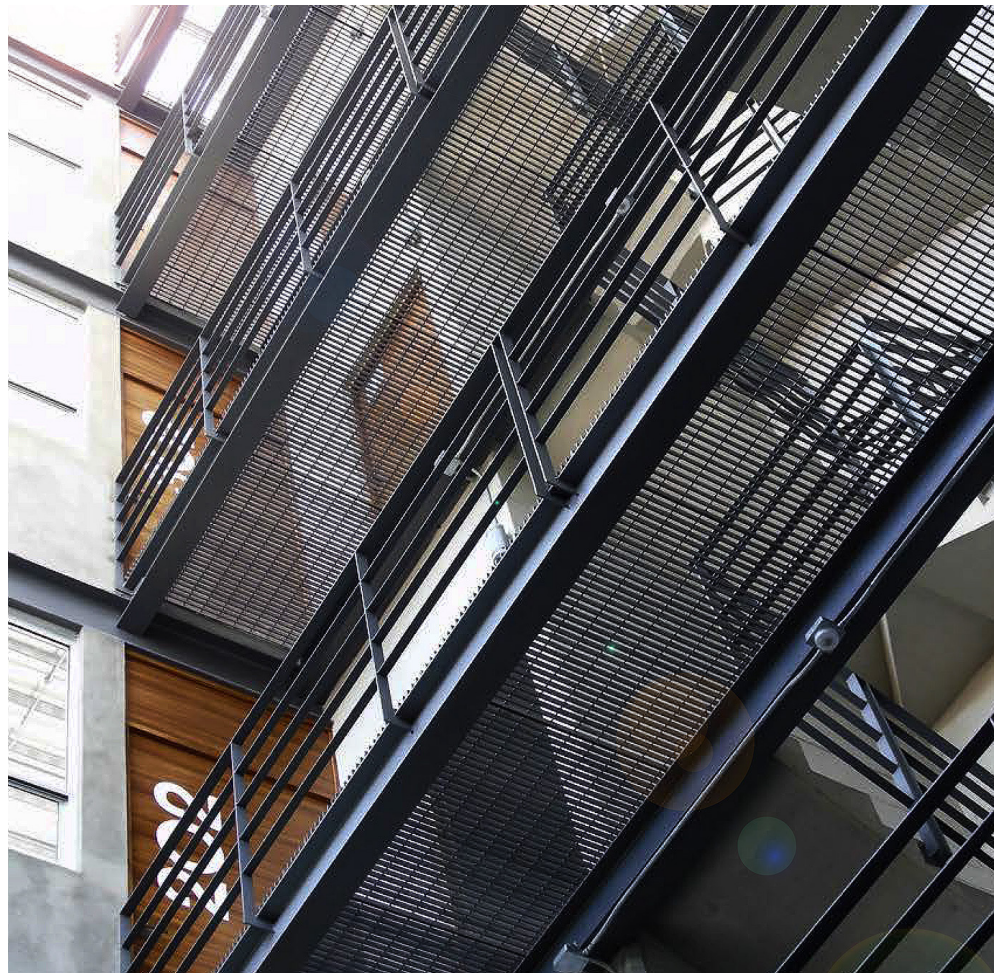
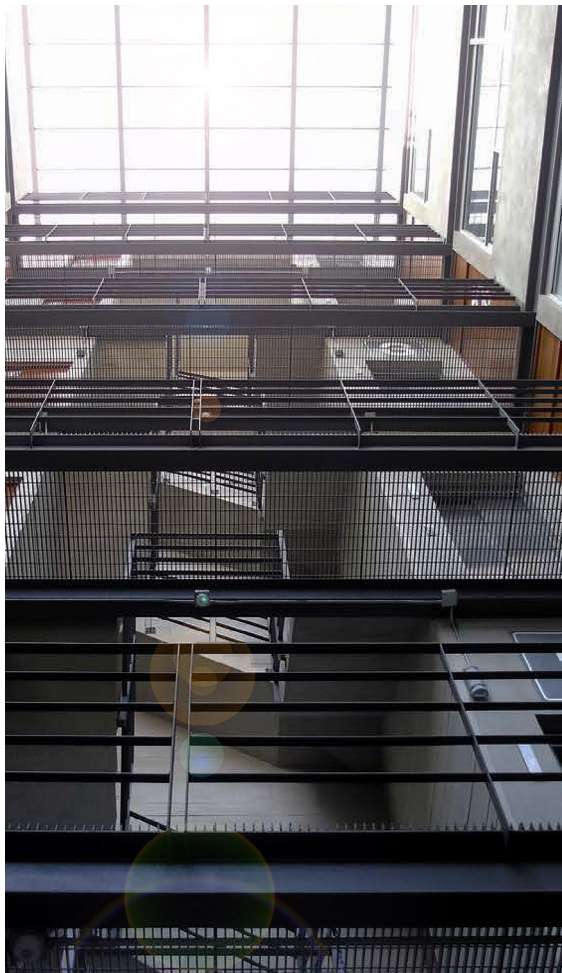

2016 | **Revolución**

Revolución

Av. Revolución 633, Colonia San Pedro de los Pinos, Delegación Benito Juárez.

Proyecto y construcción.

2016 / Oficinas y locales comerciales.

Proyecto Arquitectónico

MaciáUbierna Colectivo Arquitectura

Construcción

IMCI Constructora







2014 | **La Mallorquina Polanco**

La Mallorquina Polanco

Tennyson 65, Colonia Polanco, Delegación Miguel Hidalgo.

Proyecto y construcción.

2014 / Restaurante.

Proyecto Arquitectónico

MaciáUbierna Colectivo Arquitectura

Construcción

IMCI Constructora

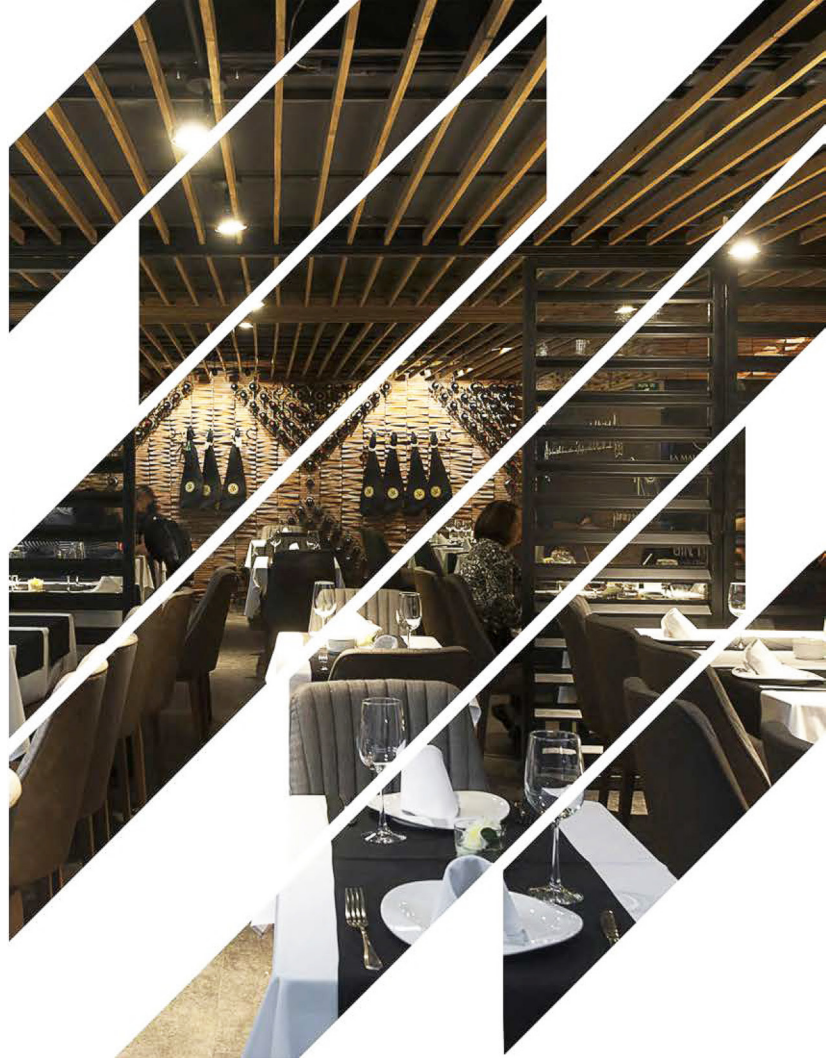

LA MALLORQUINA

LA MALLORQUINA







2017 | La Mallorquina Puebla

La Mallorquina Puebla

Boulevard Atlixcayotl, 1499 zona Angelopolis Puebla, Puebla.

Proyecto y construcción.

2017 / Restaurante.

Proyecto Arquitectónico
MaciáUbierna Colectivo Arquitectura

Construcción
IMCI Constructora



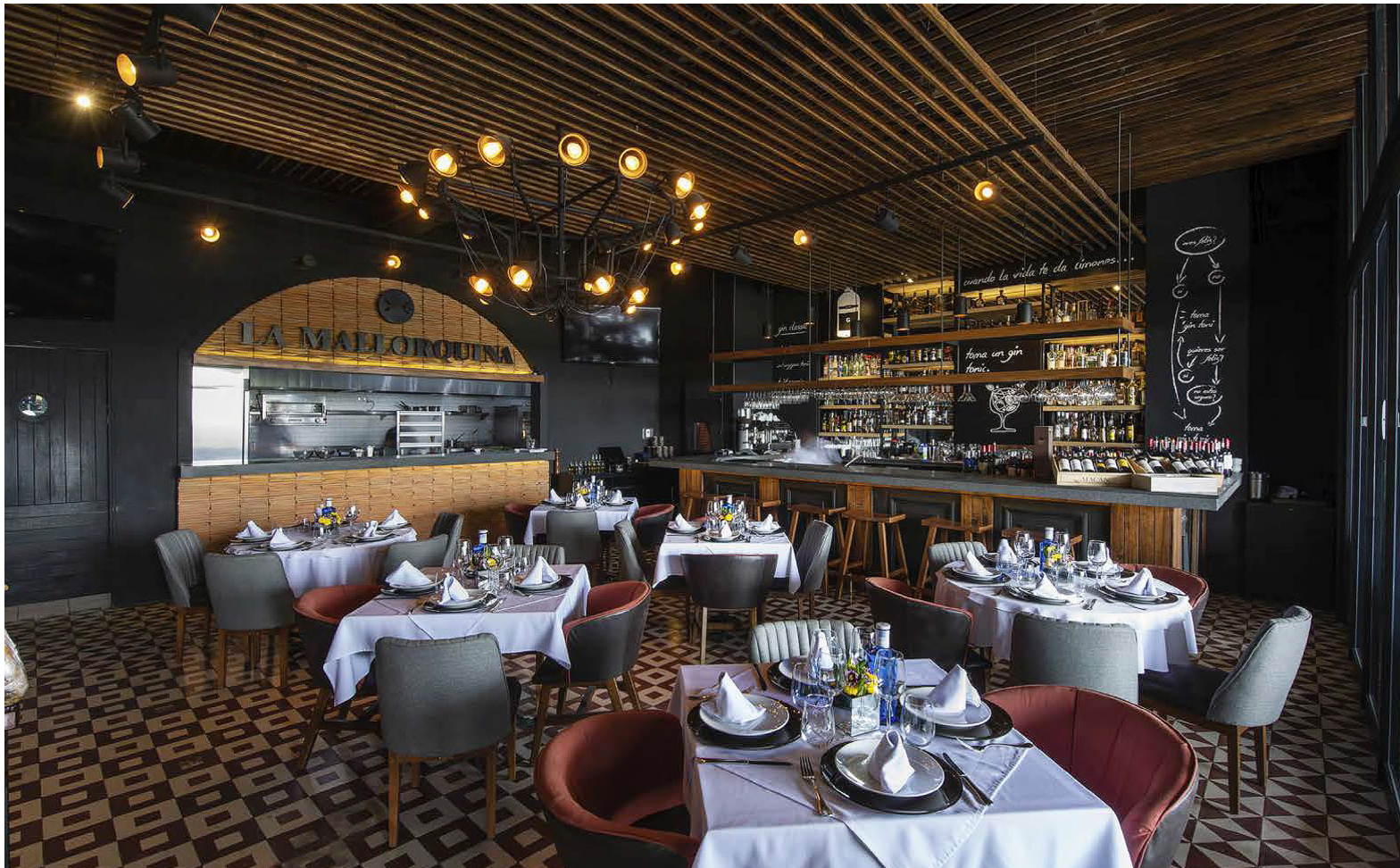

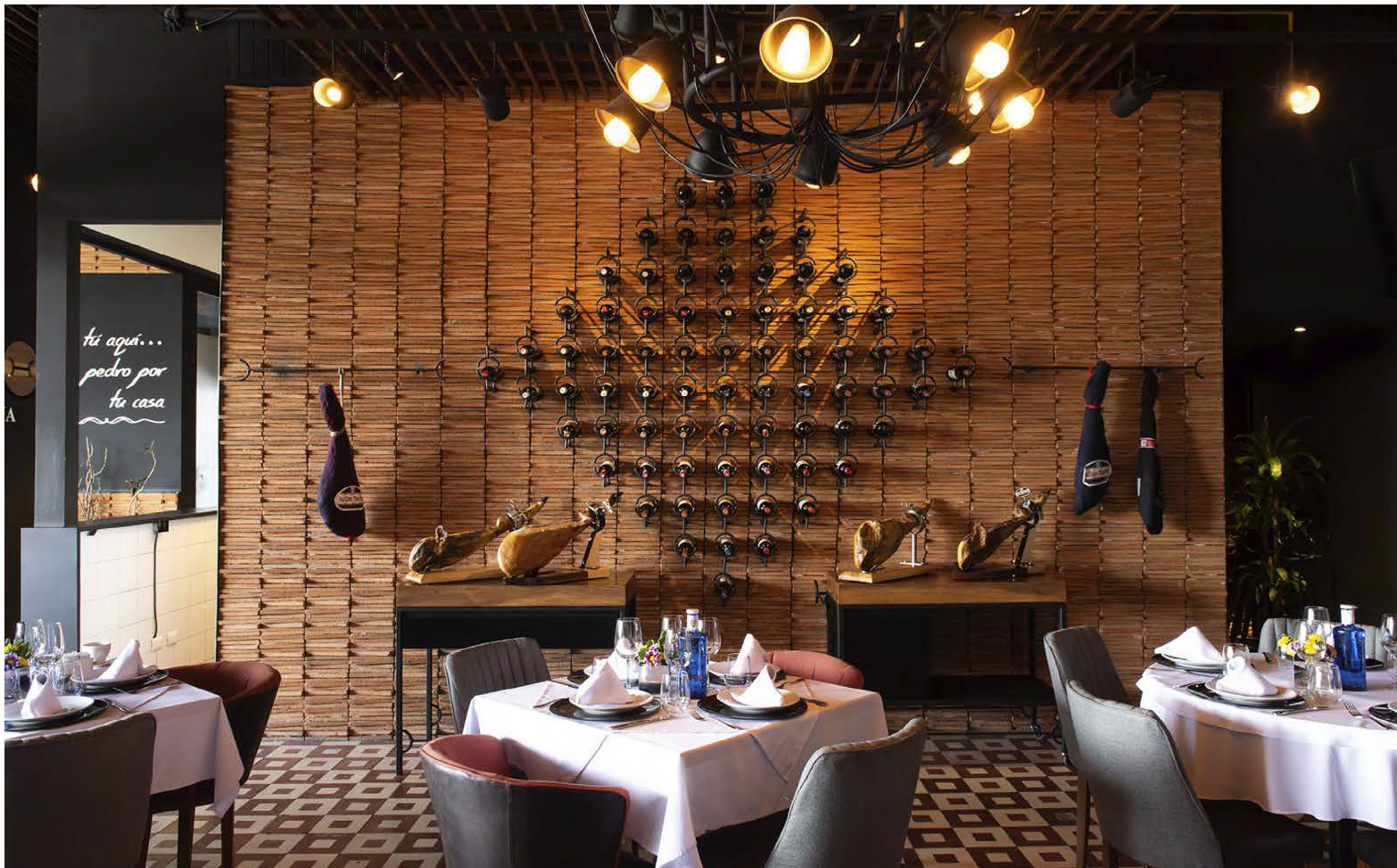

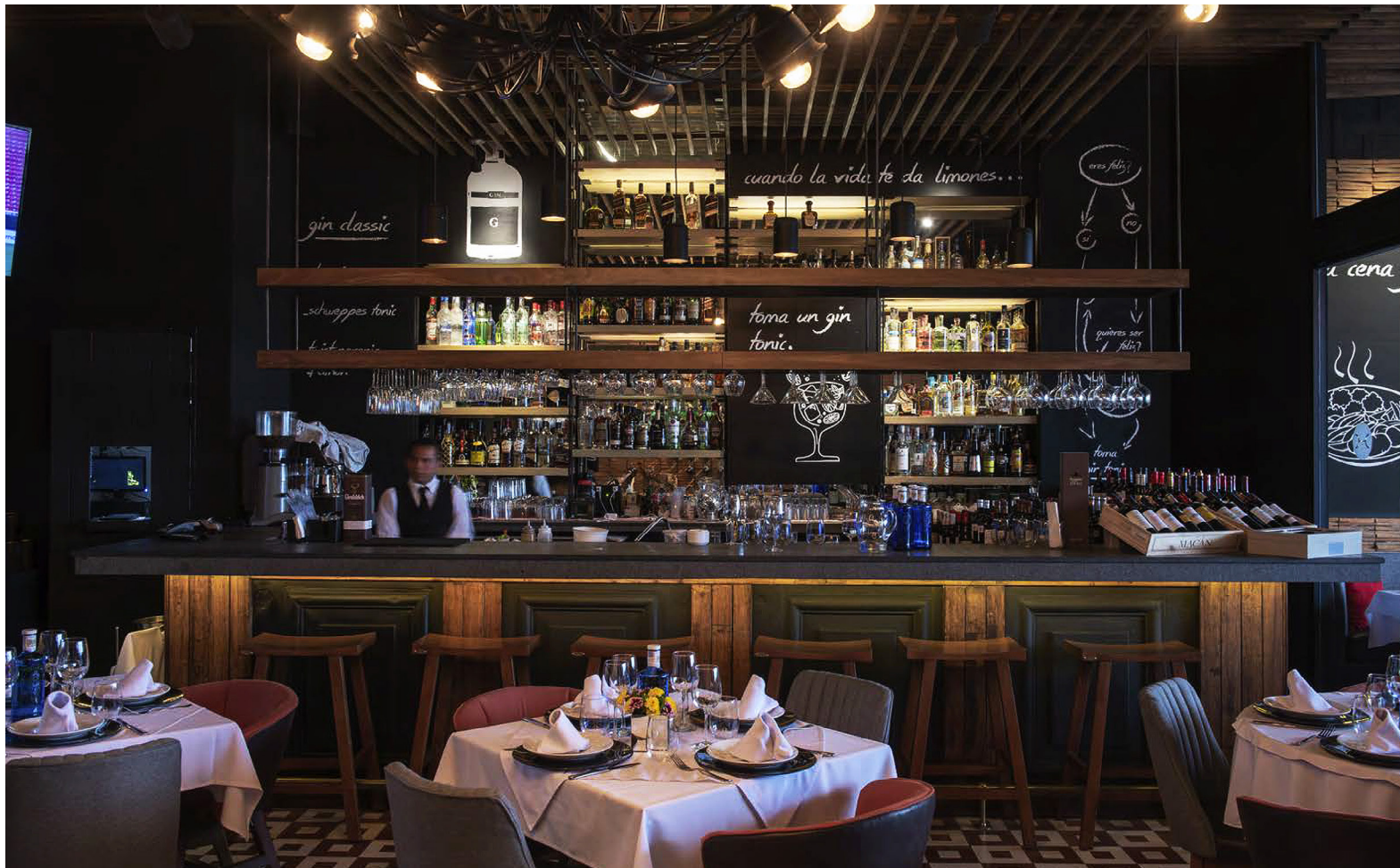

gin classic



cuando la vida te da limones...



schugges tonic

toma un gin tonic.



a cena





2019 | La Mallorquina San Angel

La Mallorquina San Angel

Av. Altavista, San Angel CDMX

Proyecto y construcción.

2017 / Restaurante.

Proyecto Arquitectónico

MaciáUbierna Colectivo Arquitectura

Construcción

IMCI Constructora







